

国産とり肉の日

トリ ニク  
10月29日

国産鶏肉 桜姫®

# ディスプレイコンテスト

2024年9月1日(日)～10月31日(木)

新設!  
チャレンジ賞



TM イメージキャラクター  
桜姫ちゃん

国産鶏肉

日頃よりニッポンハム商品に格別のお引立てを賜り、誠にありがとうございます。  
今年も弊社では10月29日の国産とり肉の日を盛り上げる施策として、  
ディスプレイコンテストを実施させていただくこととなりました。  
この機会をご活用いただき、貴店のご拡販および店頭活性化にお役立てください。  
皆様のご参加を心よりお待ちしております。



国産鶏肉 桜姫®

# ディスプレイコンテスト

## 賞&賞金



### グランプリ

平台および多段のショーケースで大量陳列を実施いただいた売場や創意工夫にあふれた売場、テーマ性のある売場づくりを行っていただいた店舗様から合計8店舗様をグランプリとして表彰させていただきます。

賞金 **20**万円  
8店舗様

新設!



### チャレンジ賞

新規のご応募、桜姫新規販売、新アイテム導入に取り組んでいただいた店舗様から合計4店舗様をチャレンジ賞として表彰させていただきます。

賞金 **10**万円  
4店舗様

「新規応募」「桜姫新規販売店舗」「桜姫の新たなアイテムを導入(例:桜姫モモ、ムネのみ販売していたが、肩肉も販売し始めた等)」のみが対象です。

## 審査のポイント

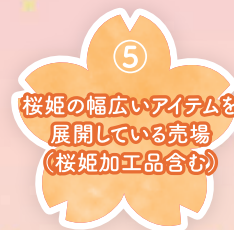
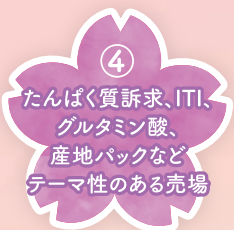
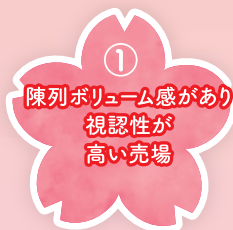

## 応募要項

実施期間 ……2024年9月1日(日)~10月31日(木)

対象店舗 ……全国の販売店様(業態は問いません)

対象商品 ……桜姫®ブランド全品

参加条件 ……  
①本施策に参加ご希望の企業様は、店頭訴求予定日の2カ月前までにご相談ください。  
②ディスプレイコンテスト実施期間中に、平台ショーケースまたは多段ショーケース、冷凍売場での陳列をお願いいたします。(スポット納品でもご参加いただけます)  
③写真掲載が可能な企業様のみご参加ください。(写真データの原本が必要になりますので結果発表まではデータ原本の保存をお願いいたします)

応募方法 ……応募用紙に陳列写真2枚以上を貼付の上、必要事項をご記入いただき、弊社営業担当者にお渡しください。またExcelでの応募も可能です。弊社営業担当者にお問い合わせください。

お問合せ先 ……詳細は弊社営業担当者にお問い合わせください。

審査方法 ……日本ハム(株)と流通専門誌「ダイヤモンド・チェーンストア」編集部による共同選考により、厳正に審査させていただきます。

応募締切 ……2024年11月8日(金)

結果発表 ……「ダイヤモンド・チェーンストア」2025年3月1日号(予定)の誌上にて発表させていただきます。

賞金受取方法 ……入金の場合、口座番号のご提出が必要になります。

# 売場展開例



平台  
ショーケース  
売場例



多段  
ショーケース  
売場例

# 販促ツール例



桜姫パネル (W600×H200mm)



桜姫たんぱく質パネル (W600×H200mm)



桜姫POP (B5サイズ)



グルタミン酸POP (B5サイズ)



ITI POP (B5サイズ)



桜姫下敷き (W400×H400mm)



桜姫ミニのぼり (W100×H300mm)



桜姫のぼり (W300×H1200mm)



桜姫ライナーベルト (W300×H28mm)



桜姫ちゃん入りシール (W52×H36mm)



桜姫ノベルティシール (通常版) (W100×H148mm)



桜姫シール 各種 (W52×H36mm)

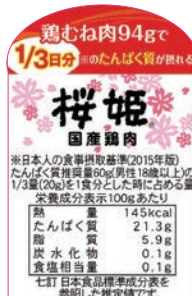

桜姫たんぱく質パネル (W45×H70mm)



桜姫からあげシール (H85×W60mm)



桜姫かたにくシール (H40×W50mm)



桜姫ささみレシピシール (H40×W50mm)

※販促ツールに関しましては、弊社営業担当者へお問い合わせください。※ツールのデザイン・仕様等は変更になる場合がございますのでご了承ください。



国産とり肉の日  
10月29日  
国産鶏肉 桜姫

# ディスプレイコンテスト

応募締切日  
2024年  
11月8日(金)



〈正面〉

写真貼付欄  
サービス判(L判)  
(サイズ:89×127mm)

- \* 陳列を正面から撮影した写真をお貼りください。  
(縦位置・横位置どちらでも可)
- \* 写真はできるだけ高解像度で撮影してください。  
(プリント時A4判サイズ)  
(2048 × 1536ピクセル以上)
- \* 撮影データは結果発表まで保存してください。



〈別アングル〉

写真貼付欄  
サービス判(L判)  
(サイズ:89×127mm)

- \* 陳列を別アングルから撮影した写真をお貼りください。  
(縦位置・横位置どちらでも可)
- \* 写真はできるだけ高解像度で撮影してください。  
(プリント時A4判サイズ)  
(2048 × 1536ピクセル以上)
- \* 撮影データは結果発表まで保存してください。

売場写真は最低2枚以上でご応募をお願いします。  
なお、3枚以上貼付する場合は、別紙に添付してお送りください。  
演出を工夫した箇所やアピールしたい箇所の売場写真をたくさんご応募願います。

陳列期間	2024年 月 日( ) ~ 月 日( )		
陳列場所	<input type="checkbox"/> 冷蔵売場	<input type="checkbox"/> 冷凍売場	
該当するものがある場合 チェックを入れてください	<input type="checkbox"/> 新規応募 <input type="checkbox"/> 桜姫新規販売店舗 <input type="checkbox"/> 新アイテム導入(アイテム名: )		
ディスプレイ演出 のポイント	----- ----- -----		
ご住所	〒 <input type="text"/> <input type="text"/> <input type="text"/> - <input type="text"/> <input type="text"/> <input type="text"/> <input type="text"/>	都道府県	市区郡
貴店名 (または貴企業名)	貴店 (または貴企業) ご担当者名		
お電話番号			

日本フード 記入欄	弊社営業担当 営業部名	弊社営業担当者名
--------------	----------------	----------

※Excelでのご応募も可能です。弊社営業担当者にお問い合わせください。  
※本企画では、応募店舗の情報について、コンテストの目的以外に使用することはありません。 また、コンテスト応募用紙(ディスプレイ写真含む)の返却はいたしかねますので、ご了承ください。